

Detalhe H13  
Escala 1:25

Legenda - TERREO	
	Registro bruto gaveta ABNT c/PVC soldável
	Valvula de descarga c/PVC soldável

Legenda das indicações - TERREO	
LV	Lavatório com joelho de 90° - 25 mm - 1/2"
RG	Registro bruto gaveta ABNT c/PVC soldável - 1.1/2"
TJ	Torneira de uso geral com joelho 90° - 25 mm x 3/4"
VD	Valvula de descarga c/PVC soldável - 1.1/2"
VS	Vaso Sanitário com válvula de descarga - 1 1/2"

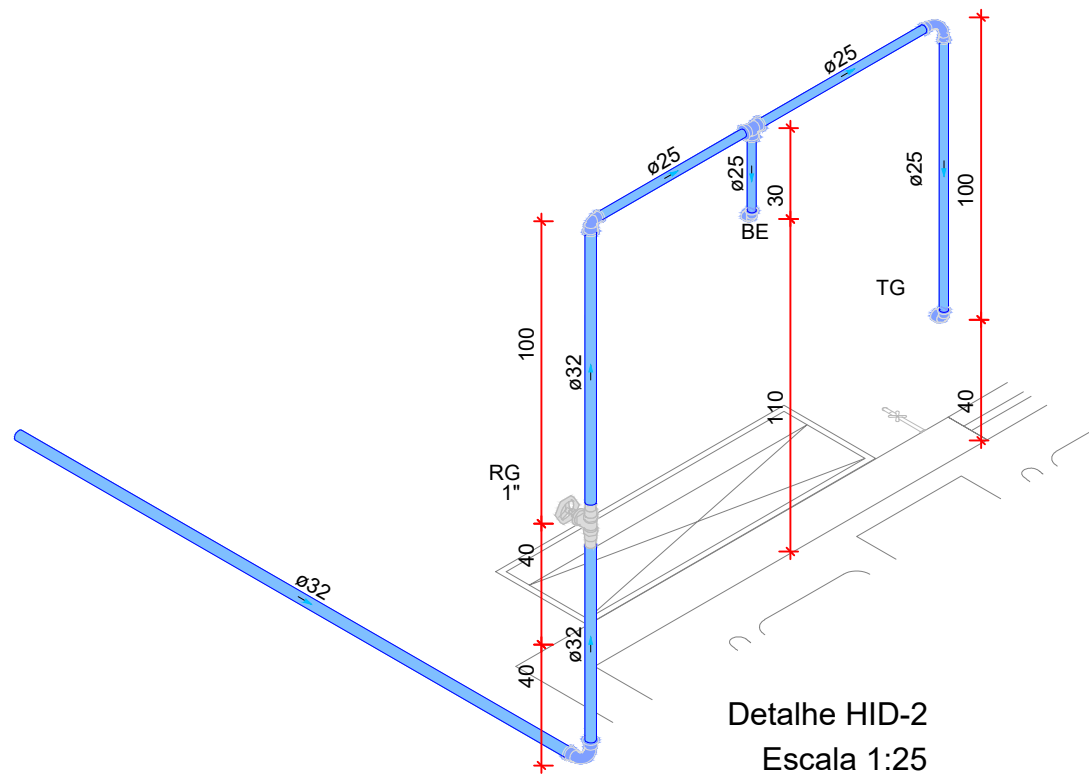

Detalhe HID-2  
Escala 1:25

Legenda das indicações	
BE	Bebedouro com joelho de 90° - 25 mm - 1/2"
RG	Registro bruto gaveta ABNT c/PVC soldável - 1"
TG	Torneira de uso geral com joelho 90° - 25 mm x 3/4"

Legenda	
	Registro bruto gaveta ABNT c/PVC soldável
	Tubulação - Água fria



DETALHE ISOMÉTRICO - BEBEDOURO  
ESCALA: 1/25

Legenda - TERREO	
	Registro bruto gaveta ABNT c/PVC soldável
	Valvula de descarga c/PVC soldável

Legenda das indicações - TERREO	
LV	Lavatório com joelho de 90° - 25 mm - 1/2"
RG	Registro bruto gaveta ABNT c/PVC soldável - 1"
TJ	Torneira de uso geral com joelho 90° - 25 mm x 3/4"
VD	Valvula de descarga c/PVC soldável - 1.1/2"
VS	Vaso Sanitário com válvula de descarga - 1 1/2"

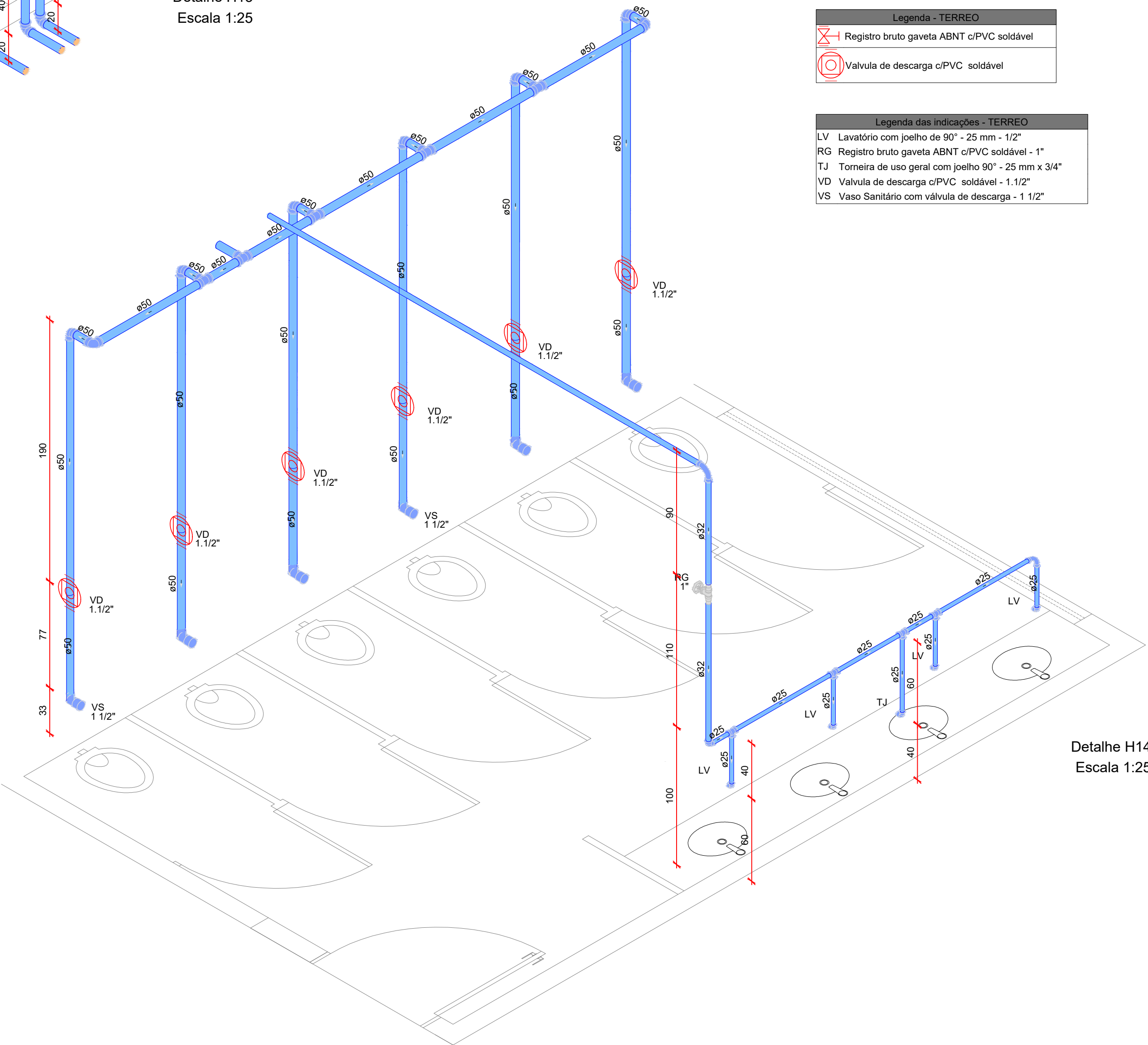

Detalhe H14  
Escala 1:25

DETALHE ISOMÉTRICO - WC'S  
ESCALA: 1/25



GERÊNCIA DE PROJETOS E INFRAESTRUTURA  
APROVADO \_\_\_\_\_  
TECNICO RESPONSÁVEL PELA APROVAÇÃO

## CEPI CRUZEIRO DO SUL

### AMPLIAÇÃO E REFORMA

ENDEREÇO AV. DAS ROSAS QD. 03 S/N, CRUZEIRO DO SUL - APARECIDA DE GOIÂNIA

ÁREA DO TERRENO	ÁREA PERMEAB.	ÁREA EXISTENTE	ÁREA A DEMOLIR	ÁREA A CONSTRUIR	ÁREA TOTAL CONSTRUÇÃO
Idem ARQ 1	Idem ARQ 1	Idem ARQ 1	—	Idem ARQ 1	Idem ARQ 1

AUTOR: CARLOS ALBERTO DIAS JUNIOR | CREA-SP: 5062414910

RT DA OBRA:

PROPRIETÁRIO: SECRETARIA DE ESTADO DA EDUCAÇÃO CNPJ: 01.409.705.0001-20  
PREPOSTO: SABRINA SILVA VIEIRA VALENTE CPF: 041.530.091-64

## HIDROSSANITÁRIO

TIPO DE PROJETO

DETALHES ISOMÉTRICOS - WC'S E BEBEDOURO  
DETALHES / LEGENDAS

ASSUNTO:

DATA: MARÇO/2024 ESCALA: INDICADA REVISÃO: 000 Nº RRT/ART:

REV.	DATA	DESCRIÇÃO	VISTO

10/13

FOLHA: